

MODULARIO
F. - Cat. S. T. - 218



¹⁰⁵²
MINISTERO DELLE FINANZE
DIREZIONE GENERALE DEL CATASTO E DEI SERVIZI TECNICI ERARIALI

MOD. B (Nuovo Catasto Edilizio Urbano)

Lire
20

NUOVO CATASTO EDILIZIO URBANO

(R. DECRETO-LEGGE 13 APRILE 1948, N. 642)

Planimetria dell'immobile situato nel Comune di TORINO Via C.SO SEBASTOPOLI

Ditta

Allegata alla dichiarazione presentata all'Ufficio Tecnico Erariale di TORINO

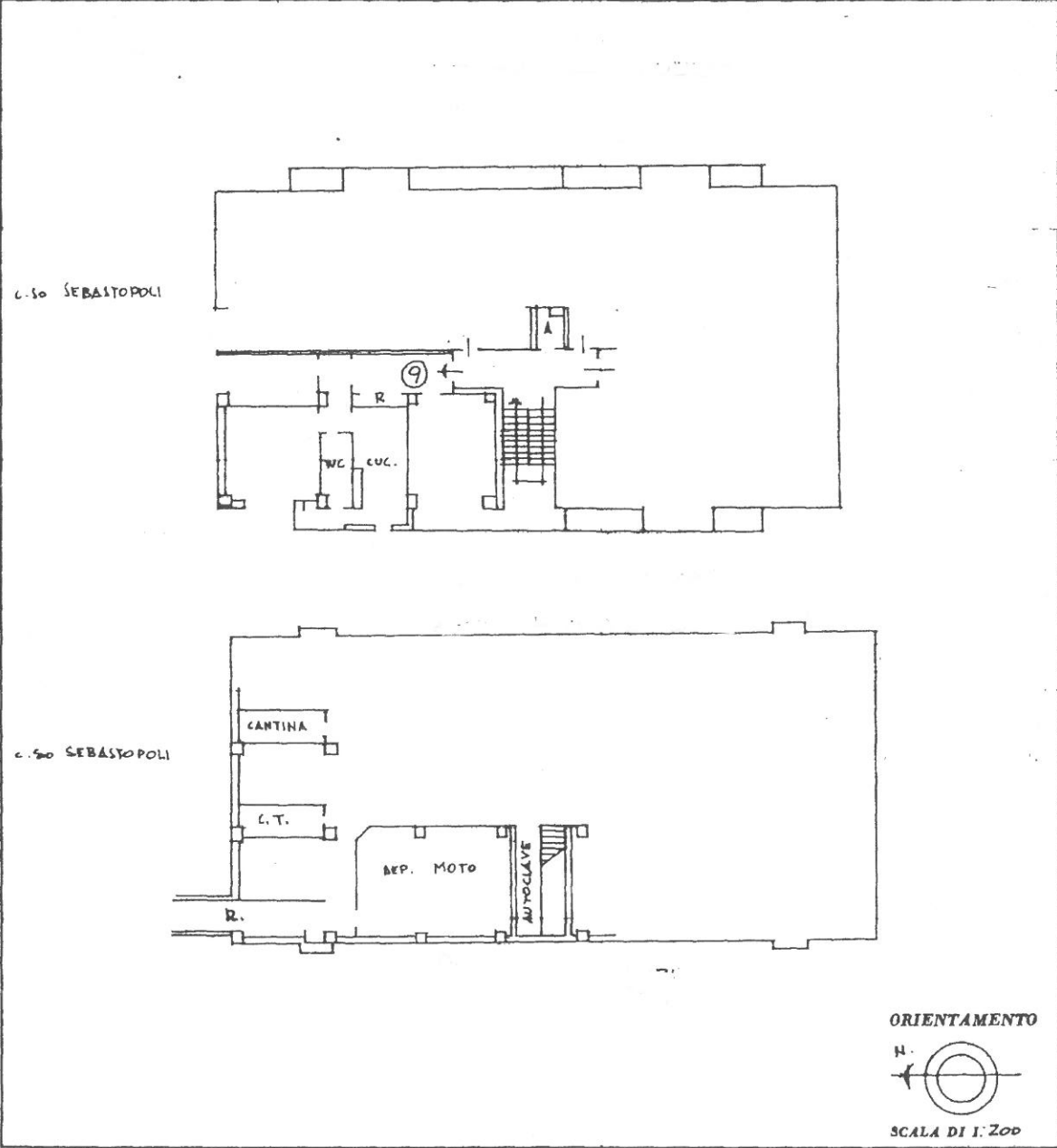

SPAZIO RISERVATO PER LE ANNOTAZIONI D'UFFICIO

DATA **30 GEN 1965**
PROT. N° **7120**

Compilata dal DOIT. ING.
(Titolo, nome e cognome del tecnico)
FRANCO ALBORGHETTI
Iscritto all'Albo de CV INGEGNERI
della Provincia di TORINO
DATA 7 DIC 1964
Firma: *[Handwritten Signature]*

10 metri